Babydoll - Fersken







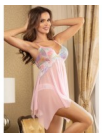





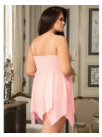

Vurdering: Ingen kundevurdering ennå.
Pris
Kr 349,00

Utsalgspris ekskl. mva Kr 279,20

Mva-beløp Kr 69,80

24 h

Kontakt oss angående dette produktet

ProdusentGnist

Beskrivelse

Søt og sexy babydoll som er laget for å kombinere komfort, eleganse og forførende stil.

Laget av lett og pustende mesh, som sørger for at du føler deg komfortabel, samtidig som den gir et sexy og feminint utrykk.

Brystpartiet prydes av eksklusivt blondedekor i nydelige farger, som gir et luksuriøst og sofistikert preg.
Det unike splitt designet i fronten og langs kanten gir babydollen et lekent og forførende uttrykk.

Trusen har de samme blonde detaljene i nydelige farger, og er laget i det samme lette mesh stoffet.

Materiale: 95% Polyester og 5% spandex/elastan

Omtaler

Det er ennå ingen omtaler for dette produktet.