Ouch! Halo - Hånd og ankel cuffs



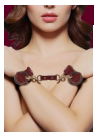




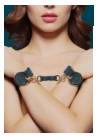

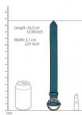



Vurdering: Ingen kundevurdering ennå.
Pris
Kr 249,00

Utsalgspris ekskl. mva Kr 199,20

Mva-beløp Kr 49,80

Kontakt oss angående dette produktet

ProdusentShots Toys

Beskrivelse

Er du nysgjerrig på bondage og BDSM?, men synes at alt utstyret ser så voldsomt ut?

Da er dette noe for deg!
Halo serien fra Ouch! er laget med stil og luksus i tankene.

Alt fra den nydelige fargen på kunstlæret til de stilfulle gylne detaljene gjør at du føler deg sexy, rå, vakker og leken.

Mansjettene kan enkelt justeres for å passe både på håndledd og ankler, og de sitter meget komfortabelt på.
Fest de sammen med den medfølgende to-veis hogtien, fest de i et under sengen bondagesett eller bruk tau for å knyte de fast.
Det er bare fantasien som setter grensene.

Settet passer godt til både nybegynnere og de litt mer erfarne.

Spesifikasjoner

Materiale: PU lær (kunstlær) og metall
Innhold: Settet inneholder 2 mansjetter og en to-veis hogtie.

Omtaler

Det er ennå ingen omtaler for dette produktet.